



勁成有限公司

公司簡介

⊙ JING CHENG CO., LTD. ⊙

一 公司沿革•營業項目

二 發展歷程•企業文化

三 核心優勢•團隊組織

四 公司證書•公司榮譽

五 工程實績•代表作品

六 在建工程•施工照片

目錄

CONTENTS



勁成有限公司

一、公司沿革



我們以專業機電工程公司在業界佔有一席之地，並將「誠信、安全、品質」視為工程的最終目標。

在每場工程都是用心對待並堅守品質，將公司的目標理念傳承延續，使得客戶對我們的肯定與信賴。

在施工中的各個階段往往都需要專業且分工完成的，每一步都是環環相扣的程序，因此我們有優秀人才組成專業的『團隊』，藉由團隊達到團結一心，在未來嚴加控管品質及增加效能，以達到致勝關鍵及成就。

一、營業項目

成立日期	民國81年成立
資本額	5000萬元
地址	新北市板橋區中山路2段100號6樓
服務類別	集合住宅、辦公大樓、廠房辦公、科技廠房等…新建工程
承攬項目	<ul style="list-style-type: none">☛ 電氣工程、給排水工程、弱電工程、消防、火警、監控資訊…相關機電工程☛ 工程設計及規劃、施工圖繪製及各項設備材料之承裝及銷售

二、發展歷程



1981.01

合成工程行創立

1992.04

擴大成立
勁成有限公司

2015.03

增加資本額
至5000萬元

2017.07

搬遷辦公大樓
擴展業務

2019.03

全面導入
ERP管理系統

發展歷程

七〇年代正是台灣經濟起飛的年代，同時也是台灣基礎建設的開始，董事長帶領著同仁們一步一腳印打拼經營奠定穩定的基礎，終於在民國81年擴大營業創立『勁成有限公司』，勁成在水電擁有30年從業經驗，並將版圖擴展到空調、消防等....整合相關工程並達到一致的統整，積極發展成為全面性的機電團隊。

二、企業文化



企業文化的推動在於企業與夥伴們達成共識且目標一致，而『工程品質』一直是勁成與夥伴們努力的使命，我們不斷精進落實這個理念。在每個工案的需求設計及材料採購、施工規畫、進而到系統測試、運轉…每一步驟皆逐一落實，兢兢業業達到客戶需求與期望，以專業的團隊提供客戶優質的工程品質。

企業要永續傳承經營，需要來四面八方的專業工作夥伴，打造陣容堅強的團隊，更須提供發展的平台讓同仁發揮所長一同打拼，為夥伴們創造及實現夢想是我們追求的，藉由堅定的信念，不畏險阻的毅力及精實的專業，盡己所能完成使命。



三、核心優勢

穩定品質

在基礎的奠定之下，施工品質是我們最看重的項目之一，優良的施工團隊及管理團隊相互配合及監督。



1

團隊人才

我們以「培育人才」為核心，用虛心的態度不斷的學習創新，並將所學用於工作上，搭配團隊多年經驗，在更多時候能學以致用。



2

穩健財務

擁有良好的信用評比及業務的健康和持續發展，保持財務的穩健性。



4

內建配備

同仁皆配有高階桌機或筆電，更有高效能需求大型出圖機，隨時掌握每階段的需求報表及圖檔輸出。



3



三、團隊組織-人員職掌

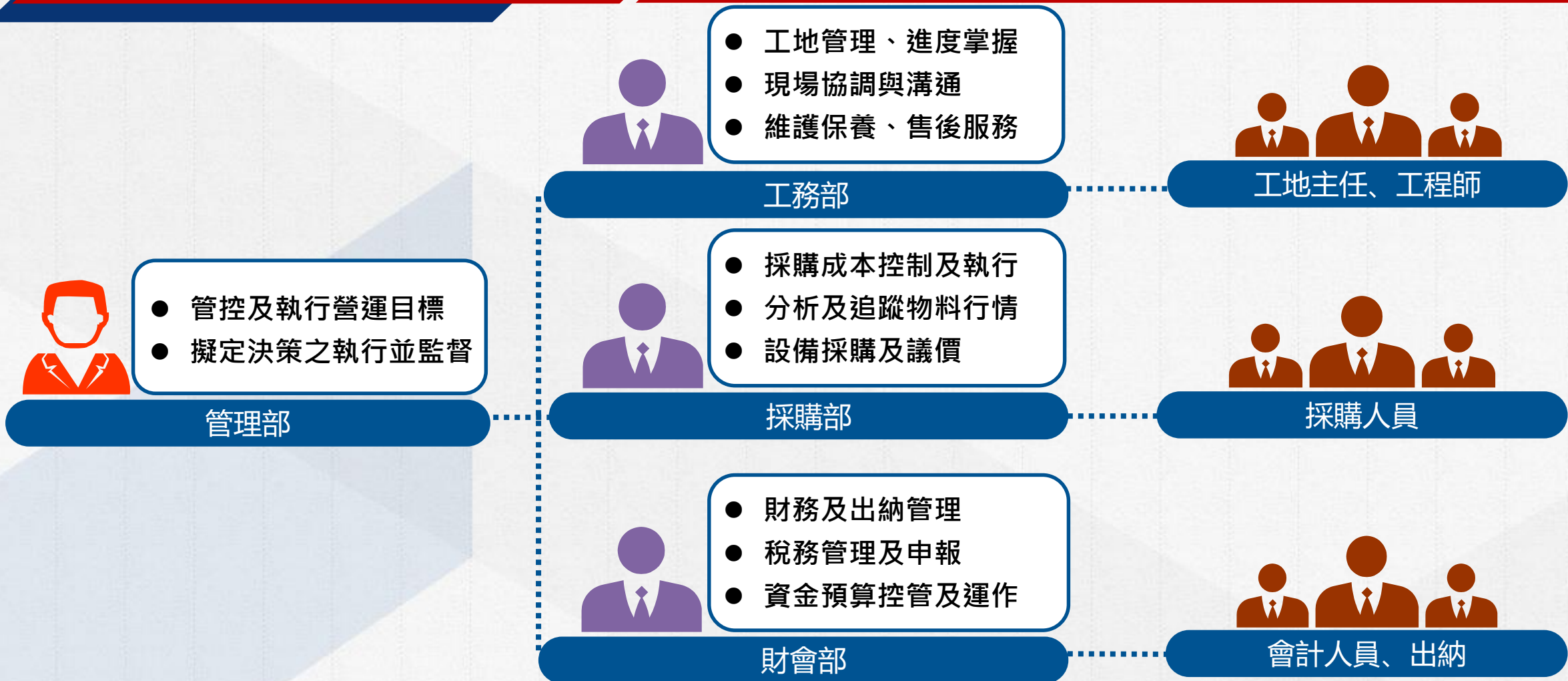

三、團隊組織

董事長



游萬成

民國82年成立勁成有限公司

現任勁成董事長暨顧問

三、團隊組織

總經理



游家權

於民國94年起參與勁成各案件，一路穩打基礎，並於民國107年接管勁成有限公司，為二代接班。

相關證照:AUTOCAD 2D認證合格、公共工程品質品管人員、ISO品管稽核員、勞工安全衛生主管、電匠、水匠承裝業技工合格...

副總經理



賴曉韻

相關經歷:具有工程相關經驗10餘年，專任於工務發包採購、型錄送審、請款計價、庶務處理...

相關證照:PMA專案助理人員、公共工程品質品管人員、薪資管理師認證合格、採購專業人員結業

三、團隊組織

工務經理



張忠鴻

相關經歷:具有工程相關經驗20餘年,專任於工務相關事務,包括工程管理、分包管理及機電相關系統規劃與協調...

相關證照:勞工安全衛生主管

襄理



曾素娟

相關經歷:具有工程相關經驗30餘年,專任於工程預算執行、物料設備成本控制、保固維修管理、內部庶務規劃及管理...

相關證照:消防設備人員證書、營造業勞工安全衛生管理員

三、團隊組織



內勤團隊~

1. 支援工務部進行採購訪價、型錄送審等業務，作為工務部可信賴的後盾。
2. 維持業主及廠商與公司之間的良好溝通關鍵橋樑。
3. 持續在職訓練與教育，增加自我及公司價值。
4. 維護相關資料的正確與完整，並進行分析協助擬定業務策略。
5. 執行並維護公司流程與相關規定，以達到公司與業主雙贏的合作關係。
6. 處理業務相關之公司內部作業，並優化相關流程與作業方式。

三、團隊組織



工務團隊~

1. 負責現場工程管理及執行預算、工程進度、施工監
造、分包管理等業務。
2. 維持業主及廠商與公司之間的良好溝通關鍵橋樑。
3. 持續在職訓練與教育，增加自我及公司價值。
4. 維護工地品質及查驗相關資料的正確與完整。
5. 執行並維護公司流程與相關規定，以達到公司與業主
雙贏的合作關係。
6. 處理業務相關之公司內部作業，並優化相關流程與作
業方式。

三、團隊組織

我們期盼成功的團隊活動，能正向地加深團隊成員間的感情及默契，更能提升日常同仁間的良好職場關係。



三、團隊組織



一年一度的尾牙饗宴，我們總是絞盡腦汁~
借此表達對伙伴的謝意及鼓勵，帶著活力與
自信，為往後的事業打拚。



三、團隊組織-培訓證書

每項系統工程皆具有特殊性，常須藉由不同工程人員的能力來合力完成，因此應不斷的追求新知，如取得各種證照或參加回訓、工程研習會、內部教育訓練等，惟有增進工作知識與技能，才可達到對工程品質管理落實及工程施作完善。

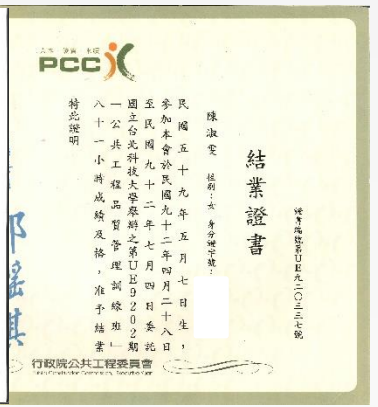

三、團隊組織-內部訓練

南港小彎基地教育訓練暨內部檢討會議



透過內訓，期待改善工作品質、減少失誤…並提升同仁工作質量及能力使得作業更有效率。



三、團隊組織-內部訓練

興隆A基地樣品間參觀暨內部檢討會議



三、團隊組織-內部訓練

公共場所CPR+AED教育訓練

落實急救技能，減少因缺乏急救知識而導致的延誤或喪失生命的情形發生，進而進行教育訓練，並在111年開始各辦公處裝設AED，以達到自救救人之目的。

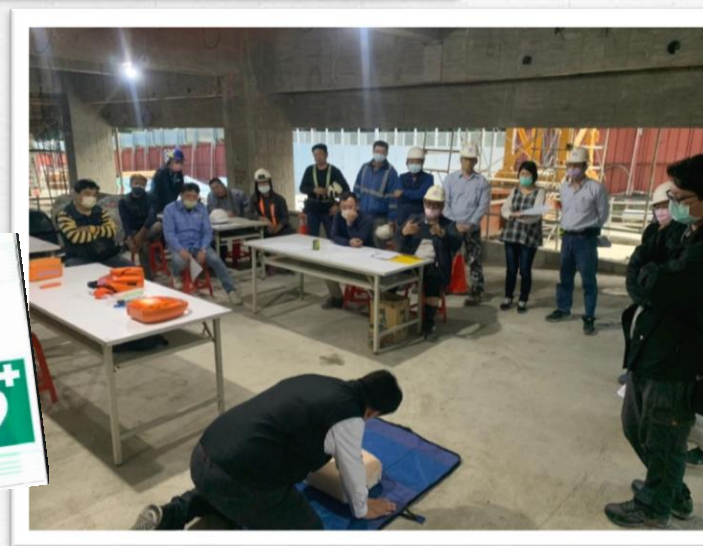

三、團隊組織-專業訓練

專業課程訓練及實務探討分享

透過專業課程訓練銜接實務經驗，
進行分享討論，增進專業能力，
提升工程品質穩定及高效益管理。



三、團隊組織-專業訓練

專業課程訓練及實務探討分享

透過專業課程訓練銜接實務經驗，進行分享討論，增進專業能力，提升工程品質穩定及高效益管理。



機電工程系列 機水電工程界面施工常見缺失研討實務

日期	時間	課程內容	講師
111 年 9 月 28 日 (三)	09:00-09:20	報到	游明達 董事長 現職：光明技術顧問股份有限公司 董事長 學歷：台北科技大學機電整合研究所博士 經歷： 1. 台灣經濟科技發展研究院教授級研究員 (102至今) 2. 上海商業儲蓄銀行資訊處科長 3. 合作金庫銀行資訊處領組 4. 行政院工程會回訓班教材編審委員 5. 內政部營建署工地主任班教材編撰委員 6. 行政院工程會品管班、回訓班講師 7. 內政部營建署工地主任班講師
	09:20-10:50	建築機水電工程界面整合	
	10:50-11:00	休息 10 分鐘	
	11:00-12:30	建築工程之介面整合	
	12:30-13:20	午餐 (50 分鐘)	
	13:20-14:50	設備管路工程界面及常見缺失(一)	
	14:50-15:00	休息 10 分鐘	
	15:00-16:30	設備管路工程界面及常見缺失(二)	
16:30~	賦歸		

四、企業證書

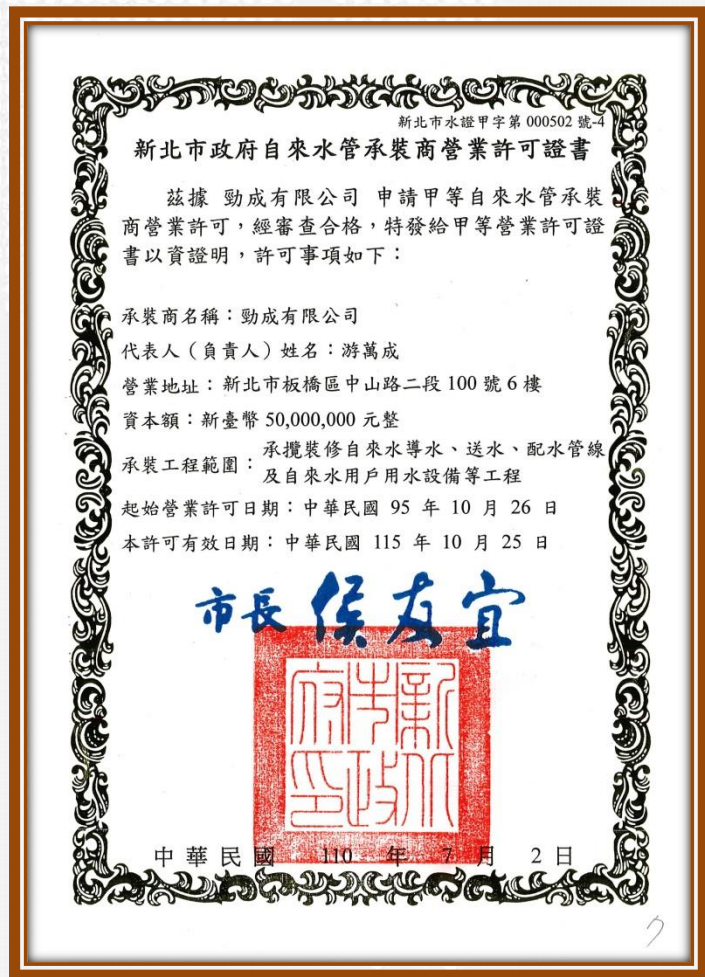

自來水管承裝登記證

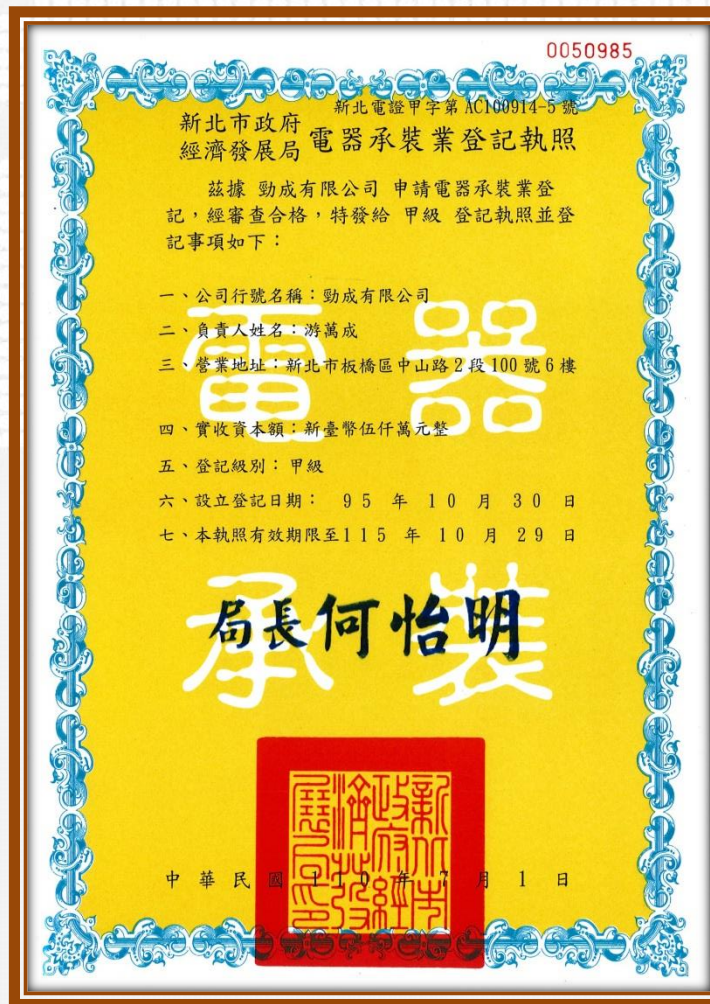

電器承裝登記證



四、企業榮譽



世大運選手村公共工程卓越獎



新亞建設優良廠商獎



四、企業榮譽



台灣區水管工程工業同業公會
三十年榮譽獎



台灣區電氣工程工業同業公會
三十年資深會員獎



四、企業榮譽



深坑消防分隊重建工程紀念獎



誠信·品質·安全

五、工程實績

業主	案件名稱(近10年)	承攬金額	地點	備註
國立體育大學	國立體育大學圖書館新建大樓(機電工程)	55,700,000	桃園市龜山區	
國立體育大學	國立體育大學田徑場新建工程	85,000,000	桃園市龜山區	
新億營造有限公司	萬家福店鋪、集合住宅新建工程-藝德勳章一期	98,250,000	宜蘭縣五結鄉	
新亞建設股份有限公司	板橋浮洲合宜住宅新建工程	260,029,000	新北市板橋區	
永恆營造股份有限公司	達爾文之森住宅及辦公室新建工程	41,300,000	新竹市	
元邦建設股份有限公司	林口皇家天地機電工程	16,000,000	新北市林口區	
開誠建設股份有限公司	開誠家園新建工程	12,600,000	台北市北投區	
元邦建設股份有限公司	怡華實業十四層店鋪集合住宅新建工程	38,500,000	新北市三重區	

五、工程實績

業主	案件名稱(近10年)	承攬金額	地點	備註
怡華實業股份有限公司	台中豐采晶鑽新建工程(機電工程)	22,000,000	台中市西屯區	
永恆營造股份有限公司	竹南樹上景集合住宅新建工程	65,000,000	苗栗縣竹南鎮	
永恆營造股份有限公司	東大HOLA集合住宅新建工程	109,000,000	新竹市北區	
新亞建設開發股份有限公司	林口國宅暨2017世界大學運動會選手村	584,730,000	新北市林口區	
國記營造股份有限公司	台北市士林區劍潭消防局重建工程	81,000,000	台北市劍潭區	
國記營造股份有限公司	台北市南港小彎基地公共住宅新建工程	250,000,000	台北市南港區	
新亞建設開發股份有限公司	台北市興隆E基地新建住宅新建工程	357,500,000	台北市文山區	在建工程
新亞建設開發股份有限公司	台北市興隆A基地新建住宅新建工程	325,000,000	台北市文山區	在建工程
久舜營造股份有限公司	富堡晶鑄住宅新建工程	244,000,000	新北市林口區	在建工程

五、 建案代表作



藝德勳章一期



開誠家園



怡華躍龍門



東大HOLA

勁成有限公司主要承攬為廠辦大樓、集合住宅..等為主，開創以來以私人案件為基礎，近年來更是展現實力，投入公共工程的參與，奠定穩固的工程經驗。

五、公共建案代表作



體育大學圖書館



體育大學田徑場



板橋浮洲合宜住宅

勁成有限公司主要承攬為廠辦大樓、集合住宅..等為主，開創以來以私人案件為基礎，近年來更是展現實力，投入公共工程的參與，奠定穩固的工程經驗。

五、公共建案代表作



林口國宅暨選手村



南港小彎公共住宅

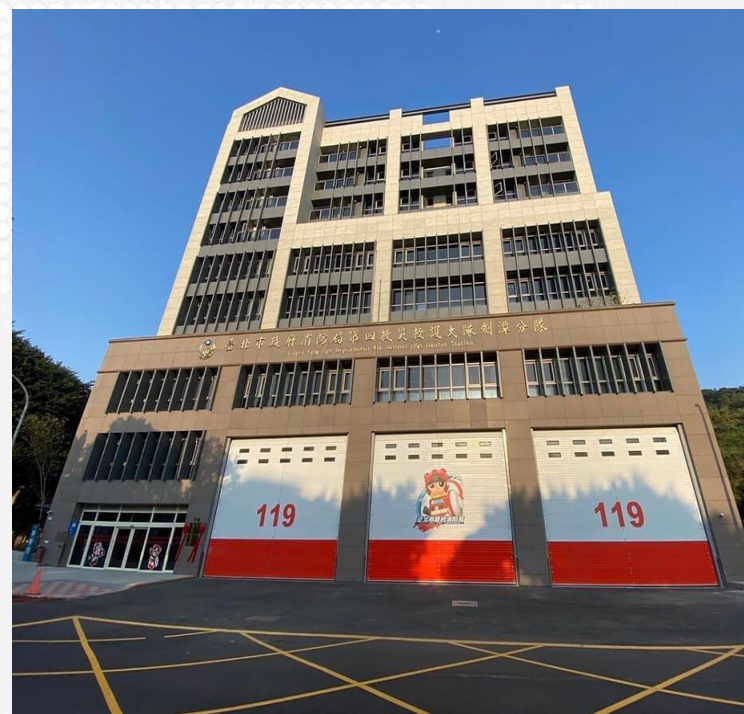

北市消防局劍潭分隊

勁成有限公司主要承攬為廠辦大樓、集合住宅..等為主，開創以來以私人案件為基礎，近年來更是展現實力，投入公共工程的參與，奠定穩固的工程經驗。

六、在建工程



臺北市興隆公共住宅二期E基地新建工程-機電工程

類型:集合式住宅

總樓地板面積:約95,272坪

承攬金額:3.575億元

規劃樓層:地下4層、地上20層大樓1棟, 264戶公宅

六、在建工程



臺北市興隆公共住宅二期A地新建工程-機電工程

類型:集合式住宅

總樓地板面積:約12,858坪

承攬金額:3.25億元

規劃樓層:地下3層、地上20層大樓2棟, 340戶公宅

六、在建工程



富堡晶鑄住宅新建工程-機電工程

類型:精緻住宅

總樓地板面積:約633.12坪

承攬金額:2.44億元

規劃樓層:地下4層、地上27層大樓1棟, 186戶

六、施工照片

設備材料進場

依規範產品進行進場抽查驗，以確實篩選

控制各階段材料設備品質。



消防箱進場查驗



電線進場查驗



衛生設備進場查驗



鑄鐵管進場查驗



低壓配電盤廠驗

六、施工照片

施工完成

工程施工作業進行至停留點時，經檢驗合格

再進行後續作業，避免減少錯誤。



隔間配管施工查驗

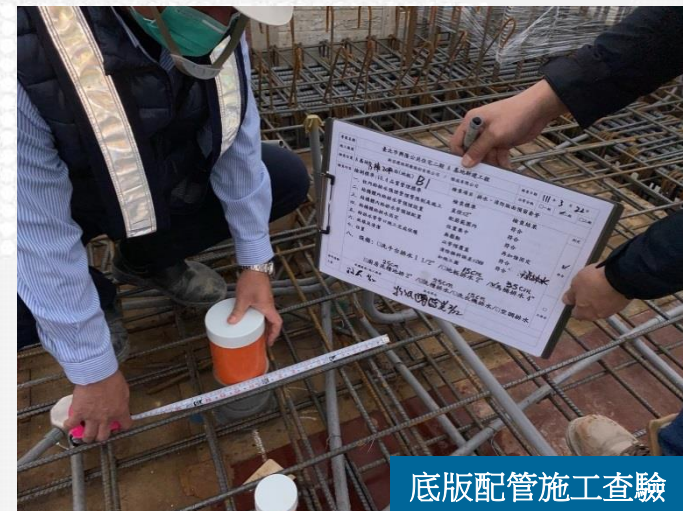

底版配管施工查驗



排水閥件安裝施工查驗



柱牆配管施工查驗



筏基連通管施工查驗

六、施工照片

設備功能運轉

依單機系統及設備整體組設定完成，與其它工程介面連結之功能正常運轉。



消防泵運轉測試



緊急廣播運轉測試



通風功能運轉測試



空調系統運轉測試

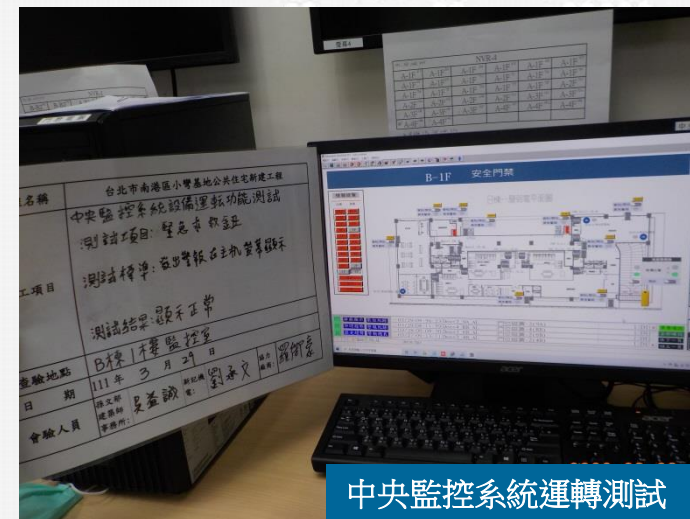

中央監控系統運轉測試

六、施工照片

驗收

建立相關文書管理程序，以利文件管制
及驗收點交。

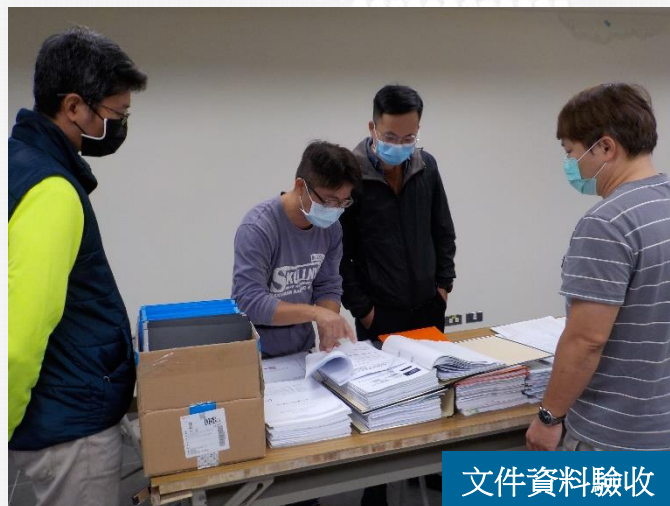



THANK YOU!

勁成有限公司

地址：新北市板橋區中山路二段100號6樓

電話：02-2964-1226

傳真：02-2958-0156

E-MAIL: jing.cheng1226@gmail.com

誠信·品質·安全